

ATENÇÃO!!

Caso você já seja usuário de Zeus 2 a instalação da versão demo não é recomendada, contacte suporte@control.com.br para obter informações.

Depois de realizar o download da versão demo de Zeus descompacte o arquivo baixado, localize e execute o **Setup.exe**. Será exibida a tela abaixo. Clique no botão **Next** para continuar.



Será exibida a seguinte tela, contendo o Contrato de Licença de Uso, leia o contrato e se quiser continuar a instalação da versão Demo de Zeus 2.0 selecione a opção "**I accept the terms in the license agreement**", e clique em **Next**.

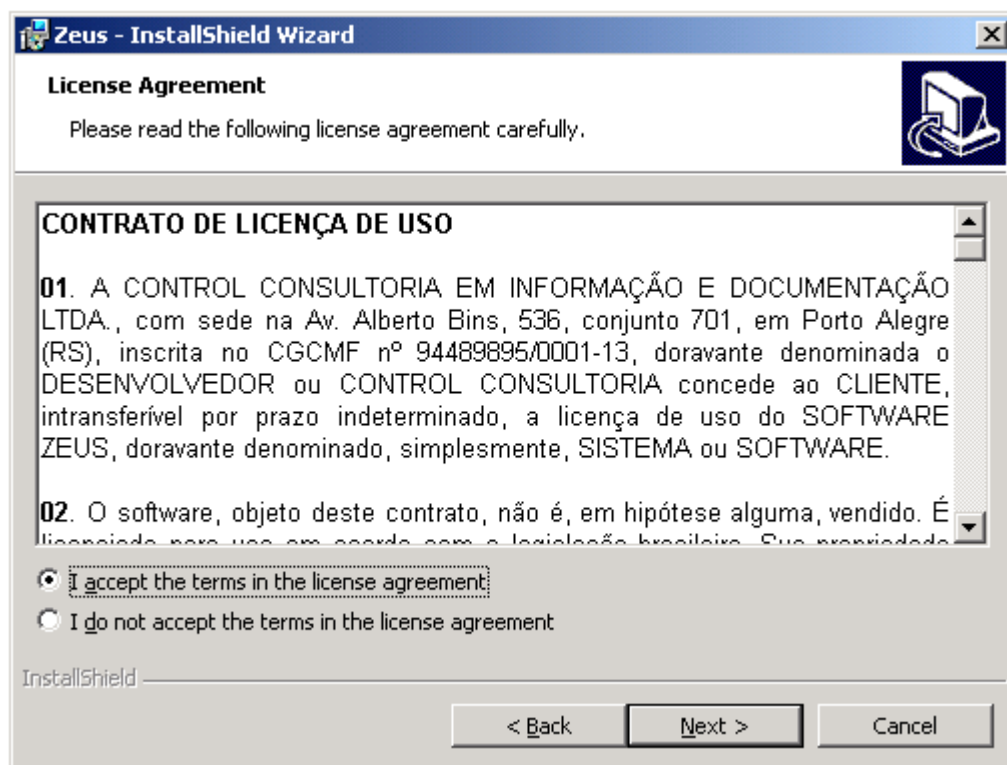

Na tela seguinte informe o nome do usuário da versão Demo e o nome da instituição onde será utilizado. Clique em **Next** para continuar.

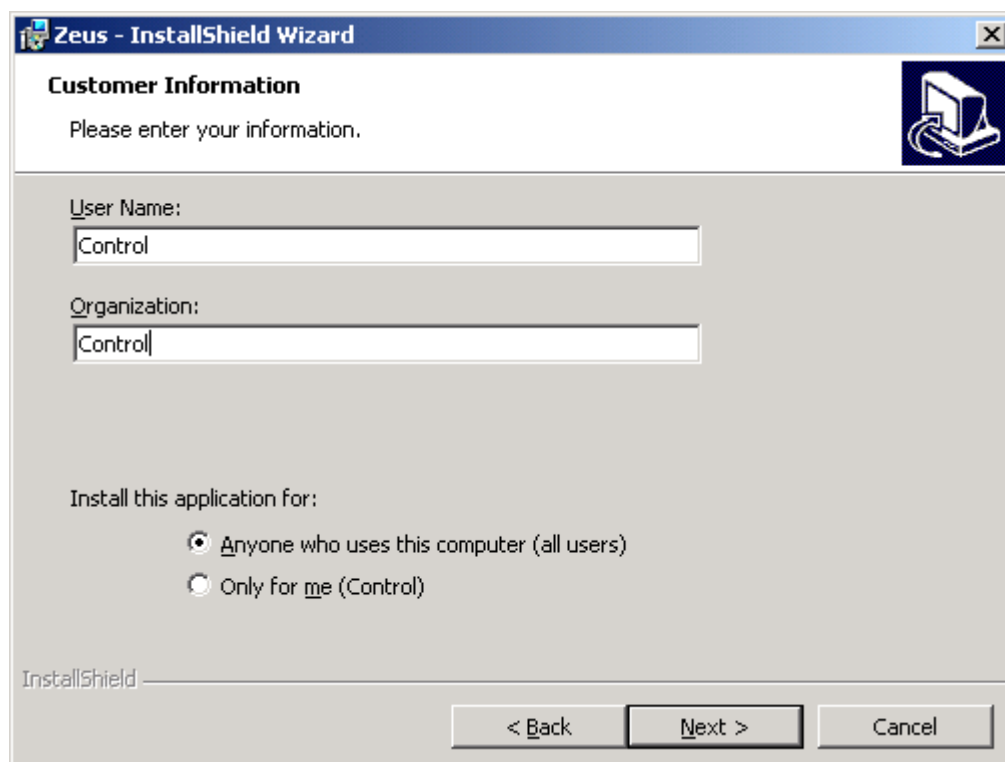

Na nova tela exibida estará selecionada a opção **Typical**, basta clicar em **Next** para continuar.

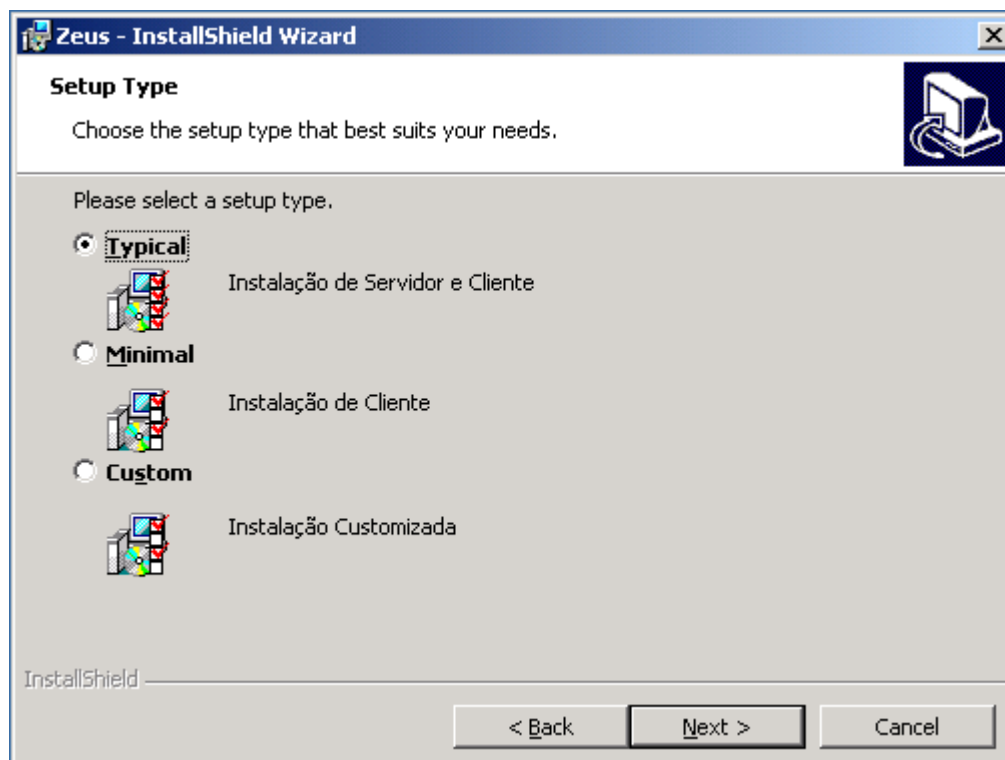

Será exibida uma tela com todas as opções escolhidas anteriormente, clique em **Install**, Zeus 2.0 será instalado.

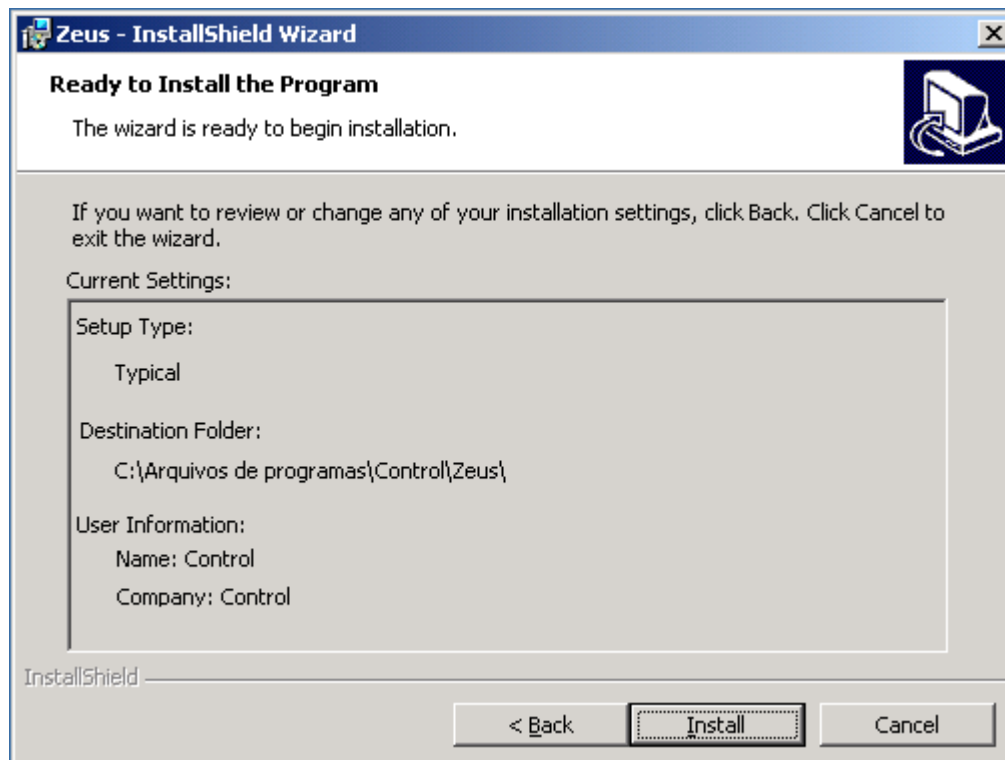

Ao final do processo de instalação será exibida a tela abaixo, clique em **Finish**.

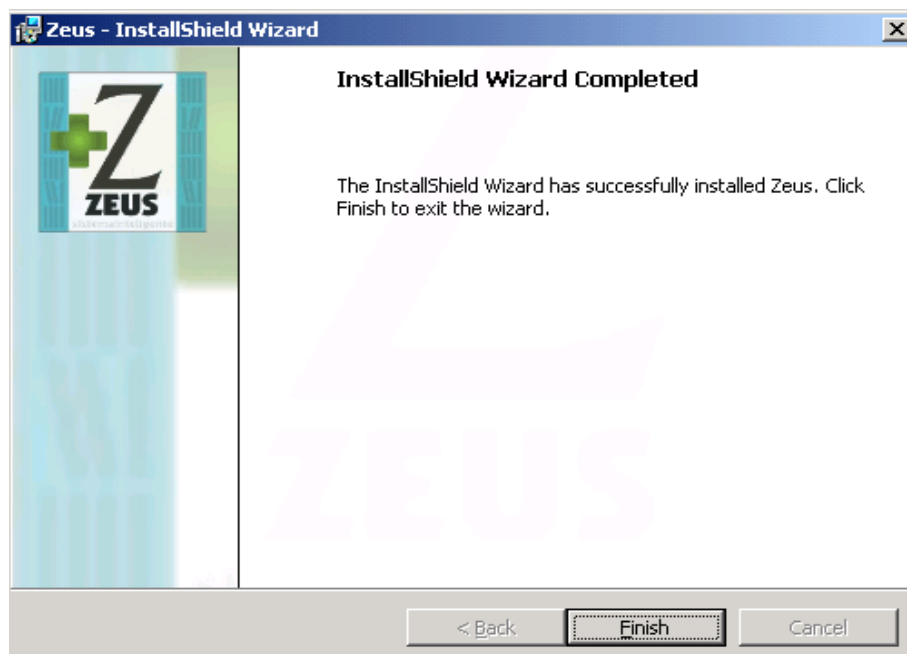

Depois de Instalar Zeus 2.0 é necessário instalar o Banco de dados MySQL.

Durante a Instalação de Zeus é criada em seu computador uma pasta com o nome **MySQL**, localize esta pasta no disco local de seu computador utilizando o Windows Explore ou o Meu Computador.

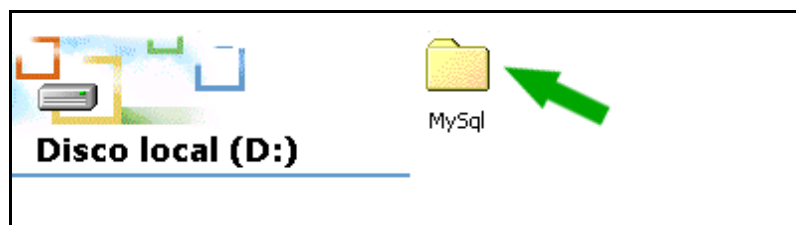

Dentro da pasta MySQL localize e execute o arquivo **SETUP.EXE**, para que o Banco de Dados seja instalado.

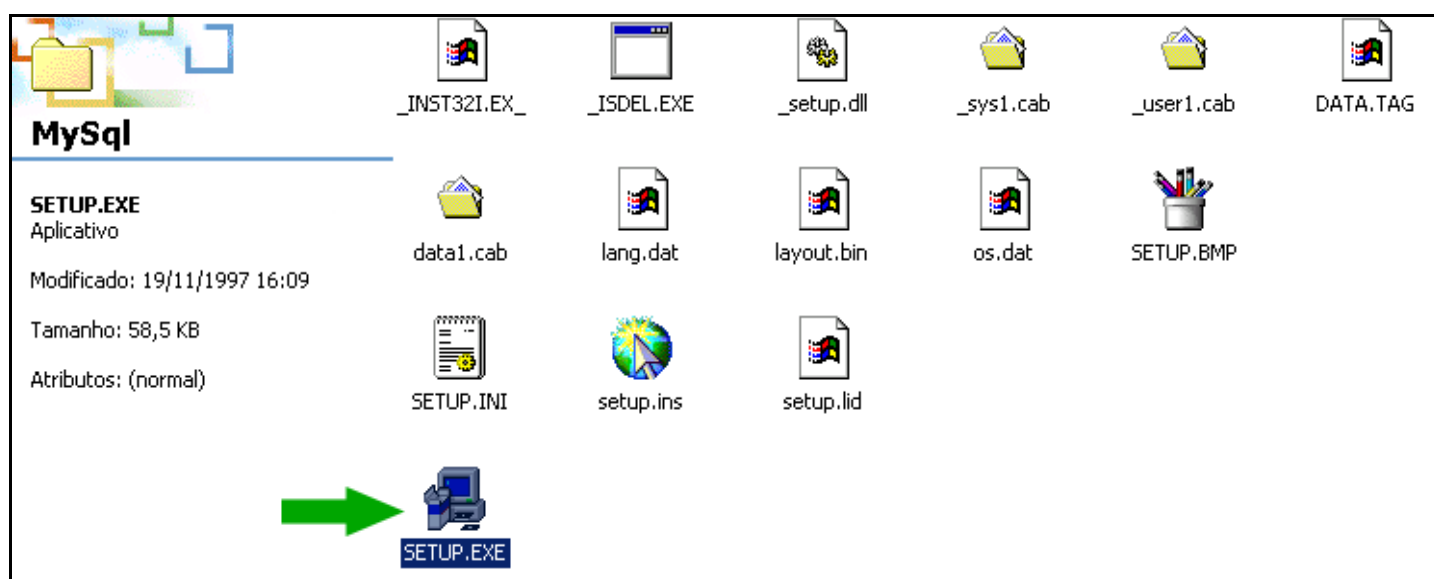

Clique sempre em **Next** para dar seguimento à instalação e ao final clique em **Finish**.

Após a instalação do Banco de dados, localize a pasta **bin** no diretório MySQL. Em seguida localize e execute o arquivo **Winmysqladmin.exe**. Será exibida a tela abaixo rapidamente, a mesma será automaticamente minimizada.

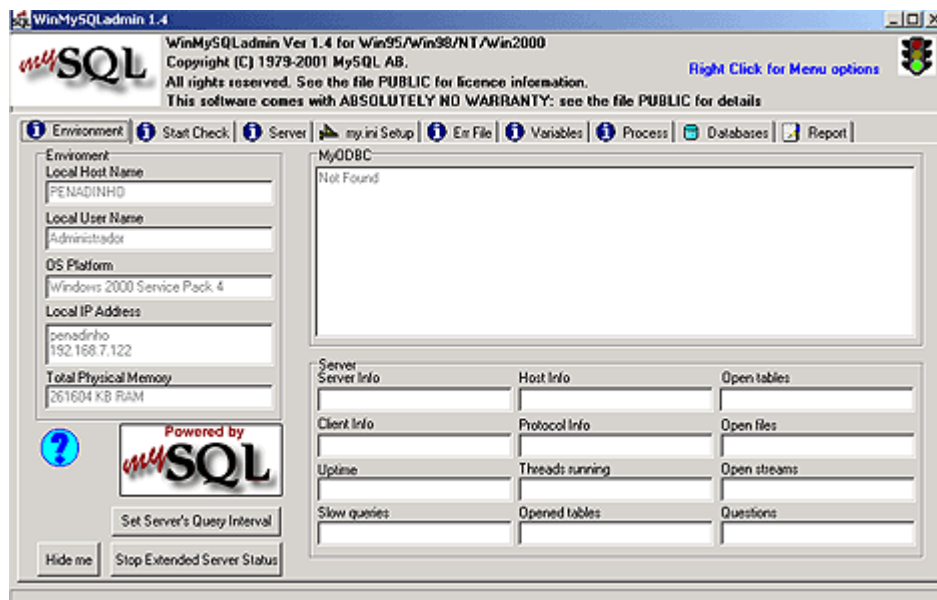

O **Winmysqladmin** será adicionado à barra de tarefas na parte inferior da tela, sinalizado como um semáforo. Clique com o botão direito sobre ele, e em WinNT selecione **Install the service**. Se isso não for possível, faça um atalho do **Winmysqladmin.exe** e coloque-o na pasta **C:\Documents and Settings\Administrador\Menu Iniciar\Programas\Iniciar** (para Windows 2000) e em **C:\Windows\Menu Iniciar\Programas\Iniciar** (para Windows 98) para que o mesmo seja adicionado ao Iniciar e iniciado automaticamente.

Para continuar a instalação é necessário **rodar os scripts de Zeus** para isso, clique em **Iniciar->Programas->Control->Zeus->ZeusConfig**.

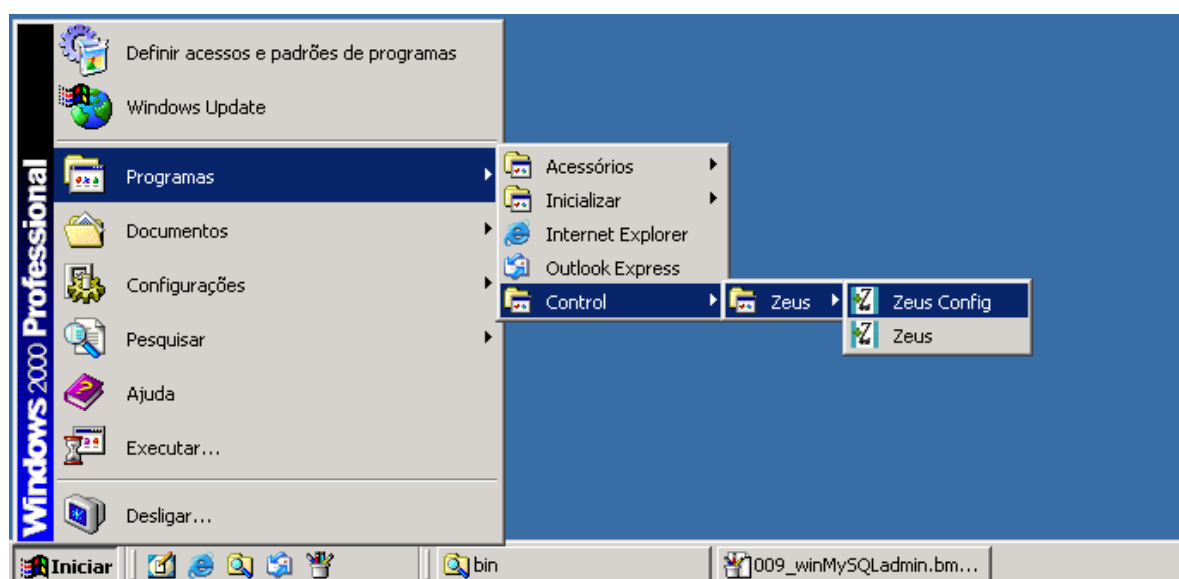

Digite a senha de acesso solicitada pelo ZeusConfig, por padrão é 123456.

Clique em **Arquivo** e selecione a opção **Rodar Scripts**. Ao aparecer a mensagem “Deseja utilizar a conexão inicial padrão (recomendada para o primeiro passo)” clique em **Yes** e dê prosseguimento clicando em **Sim**.

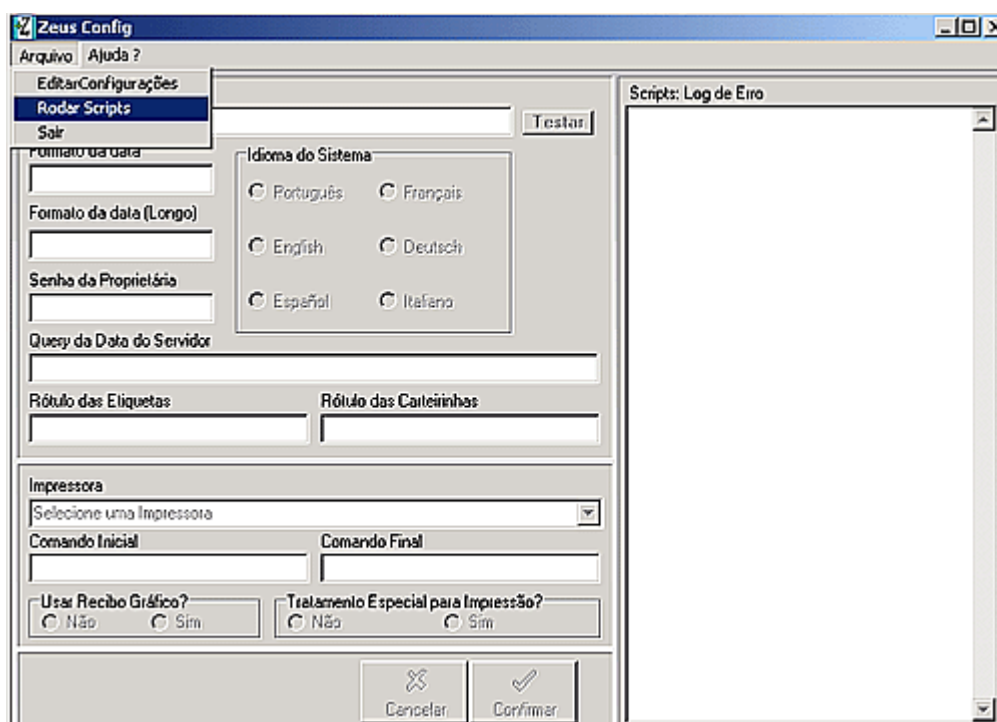

Continuando localize na área de trabalho o botão **Iniciar** -> **Configurações** -> **Painel de Controle**->**Ferramentas Administrativas** -> **Fontes de dados ODBC**. De acordo com a versão do Windows instalado no computador este caminho poderá variar.

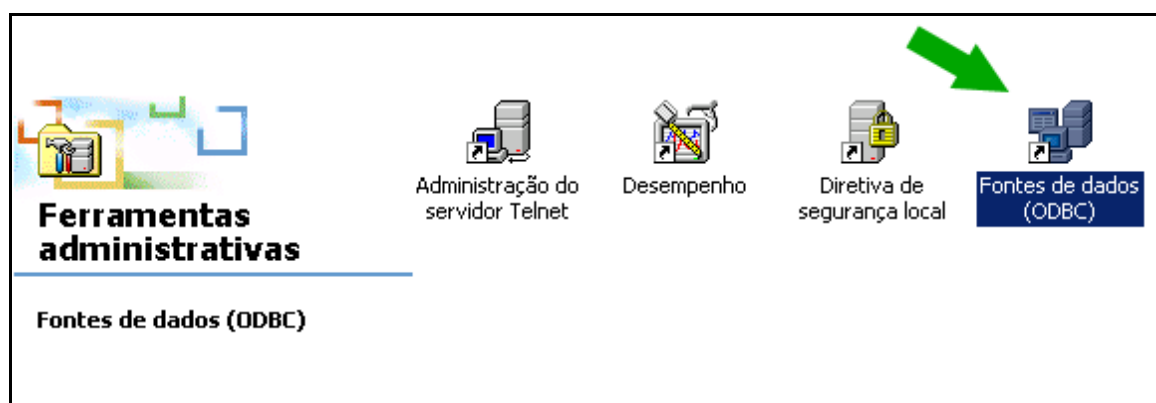

Na tela aberta, localize a aba **DSN de Sistema**, selecione o driver **Control ODBC MySQL ODBC 3.23.53** clique em **Configurar**.

Na tela a seguir preencha o campo Data Source Name com controlODBC (caso não esteja preenchido) e o campo Host/Server Name(or IP) com o IP da máquina onde se encontra o banco de dados MySQL ou com nome dado ao computador.

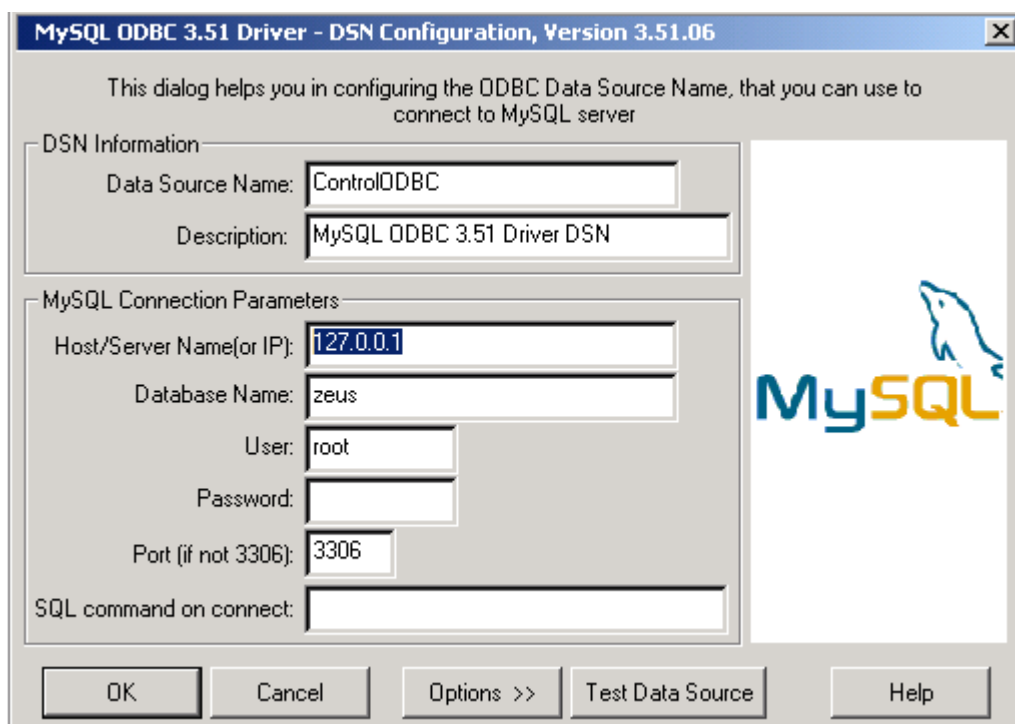

Clique em **Test Data Source** para fazer o teste de comunicação com o banco de dados, deve ser exibida uma mensagem como esta:

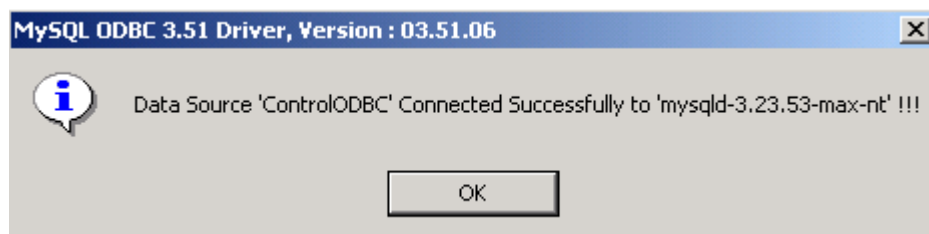

Clique em **OK**.

Agora Zeus esta instado. Para utilizá-lo basta localizar a pasta **Control** no menu **Iniciar > Programas** inicie Zeus e utilize O login **Zeus** e a senha **123456**.

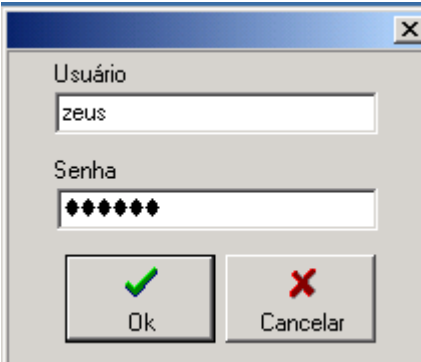

Para configurar Zeus para trabalhar com as suas Bases Winisis e entender o seu funcionamento é necessário ler o Manual de Zeus 2.0. Você pode fazer o Download do manual no endereço

<http://www.control.com.br/download/manual20.zip>

Para esclarecer qualquer dúvida sobre Zeus 2.0 contacte o suporte através do e-mail

suporte@control.com.br

ou através de nosso telefone.